

Fenster / Window

Fenster / Window

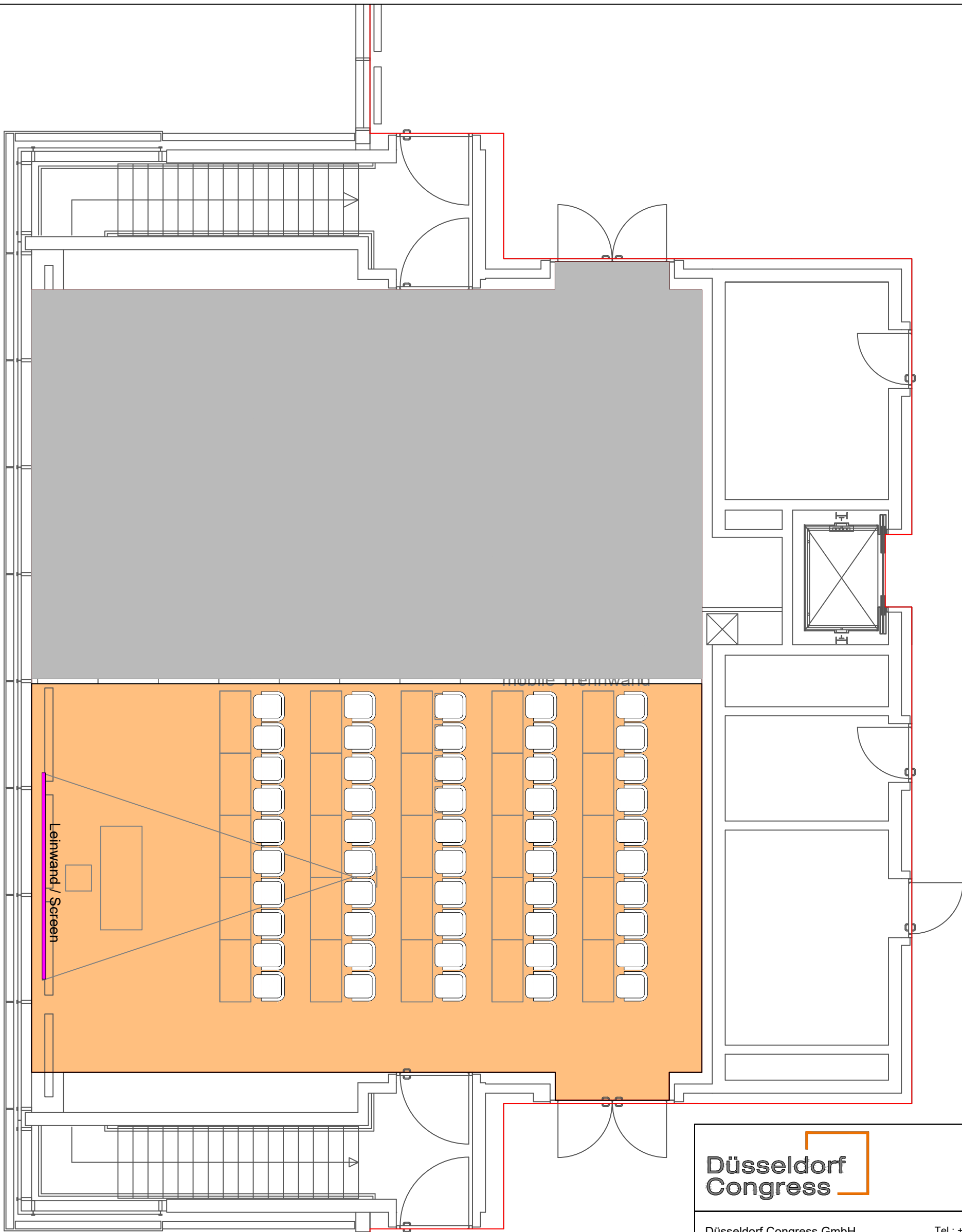

Düsseldorf Congress

Düsseldorf Congress GmbH
Stockumer Kirchstraße 61
40474 Düsseldorf
Deutschland

Tel.: +49 (0)211 / 45 60 - 84 01
Fax: +49 (0)211 / 45 60 - 85 56

[E-Mail: info@duesseldorfcongress.de](mailto:info@duesseldorfcongress.de)
[Web : www.duesseldorfcongress.de](http://www.duesseldorfcongress.de)

Bestuhlungsvariante / Seating version: Parlamentarisch 50 PAX / Classroom-style seating 50 PAX

Ort / Place: Halle 1 1.OG Raum 16a / Hall 1 1st Floor Room 16a

Zeichner / Illustrator: M. Paar

Maßstab / Scale: 1:75

Blatt / Sheet: DIN A3

Zeich.-Datum / Drawing date: 11.11.2020

Raumfläche / Room area: 98 qm / 98 sqm

Nutzbare Raumhöhe / Usable room height: 4,48 m

Türbreite / Door width: 2,11 m

Türhöhe / Door height: 2,38 m

Leinwand / Screen 4 m (Breite/width) / 2,06 m (Höhe/height)