

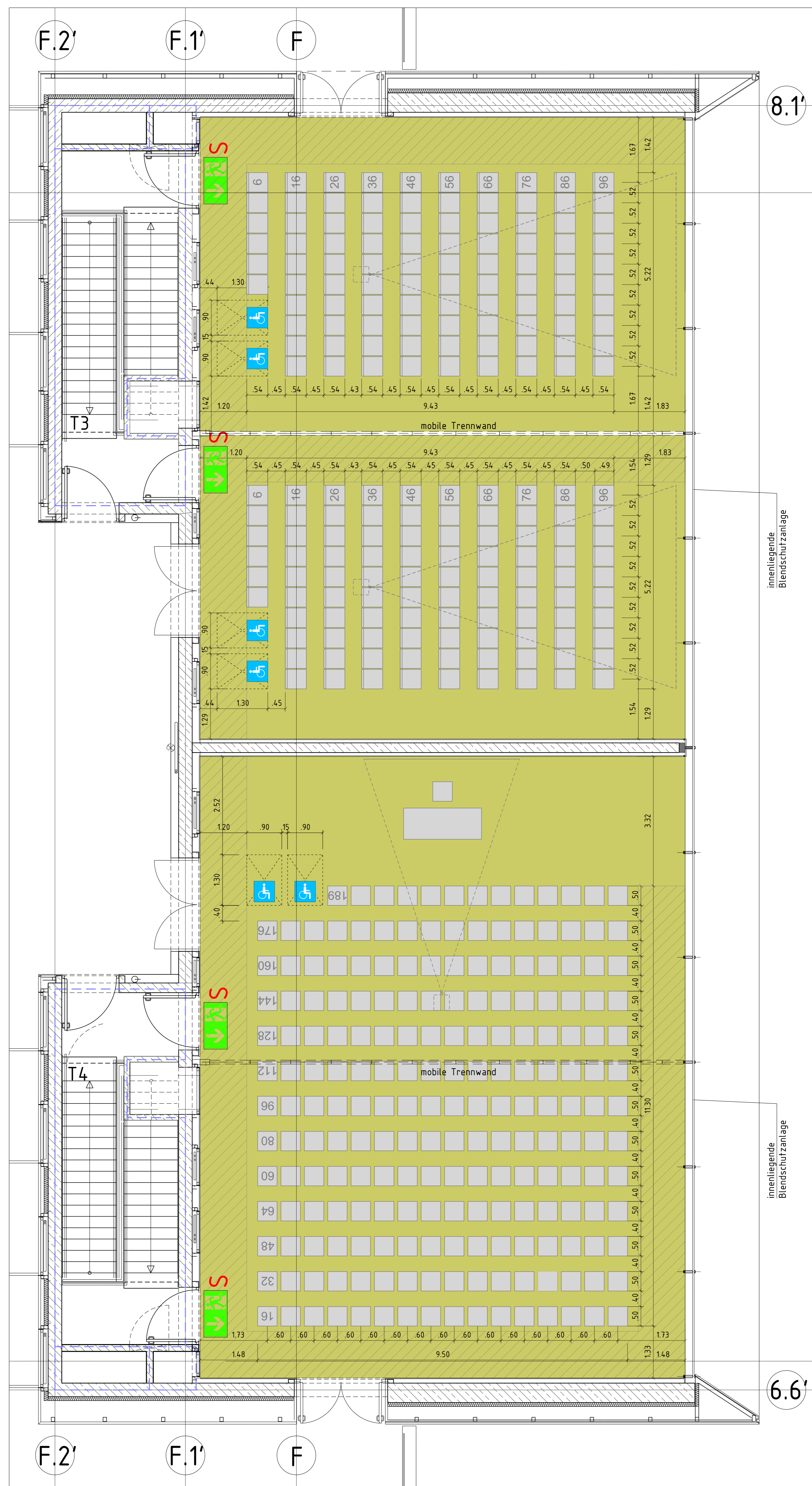

BESTUHLUNG KONFERENZRÄUME
 PARLAMENTARISCHE VARIANTE
 TISCH 1.20M/0.60M
 A) 112 PLÄTZE
 B) GETEILT 50 / 50 PLÄTZE

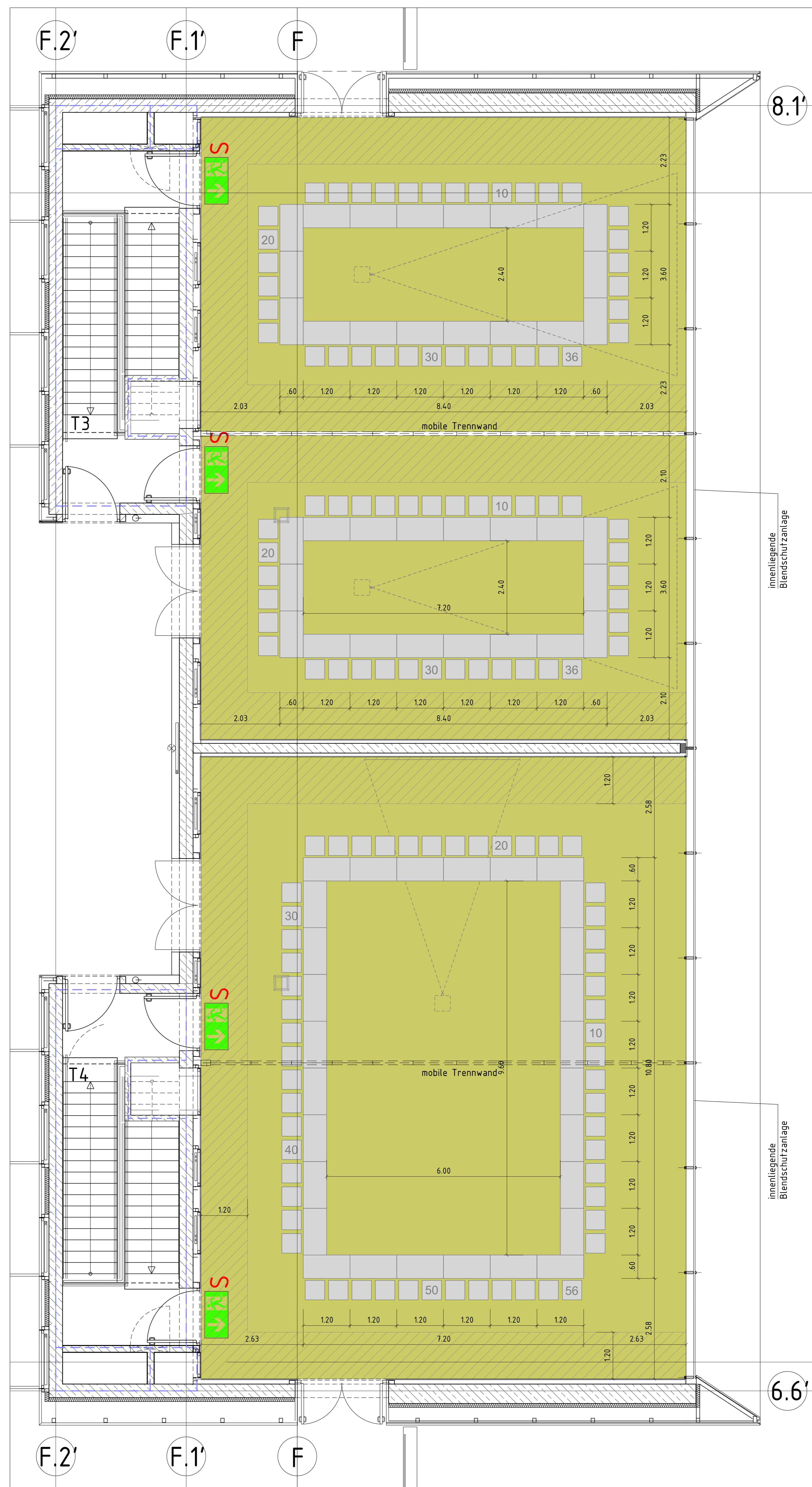

BESTUHLUNG KONFERENZRÄUME
 VARIANTE 2
 REIHENBESTUHLUNG
 A) 189 PLÄTZE + 2 ROLLSTUHLPLÄTZE
 B) GETEILT 96 / 96 PLÄTZE + JEWEILS 2 ROLLSTUHLPLÄTZE



BESTUHLUNG KONFERENZRÄUME
 VARIANTE 3
 KONFERENZBESTUHLUNG
 A) 56 PLÄTZE
 B) GETEILT 36 / 36 PLÄTZE

LEGENDE

- Fluchwegschild
- Glashebe beleuchtet
- Besucherplatz für Benutzerinnen und Benutzer von Rollstühlen
- Gangbreite nach Angaben SBAuVO
- BEWEHRTER BETON
- BETONFERTIGTEL
- MAUERWERK
- TROCKENBAU
- WÄRMEDÄMMUNG
- FÜßBEN- RAUMSCHÜSSERLESE UND TRÄGENDE BAUTEILE
- GRENZBEREICHBESTIMMUNG HALLE GEBÄUDEFÜHRUNG GEB.33

VERTEILERLISTE

Index	A	B	C	D	E	F	G	H	I	J	K	L	M	N	O	P	Q	R	S	T
Vorteiler / Gewerk	X																			
Messe Düsseldorf GmbH	X																			
wp2 architekten	X																			
Schüller-Plan	X																			
IB Zammit	X																			
IB Dr. Brab	X																			
IB Reschka	X																			
Hydro Ingenieure	X																			
Brandschutz Haftkann - Kirchner	X																			
MSR Planung IBFGA	X																			
Spiekermann Ingenieure	X																			
Nüchternplaner Weiler Kültner	X																			
Aufzugsplanung Updown	X																			
IB Renmet	X																			

PLANÄNDERUNGSLISTE

Index	Datum	Name	Bemerkung

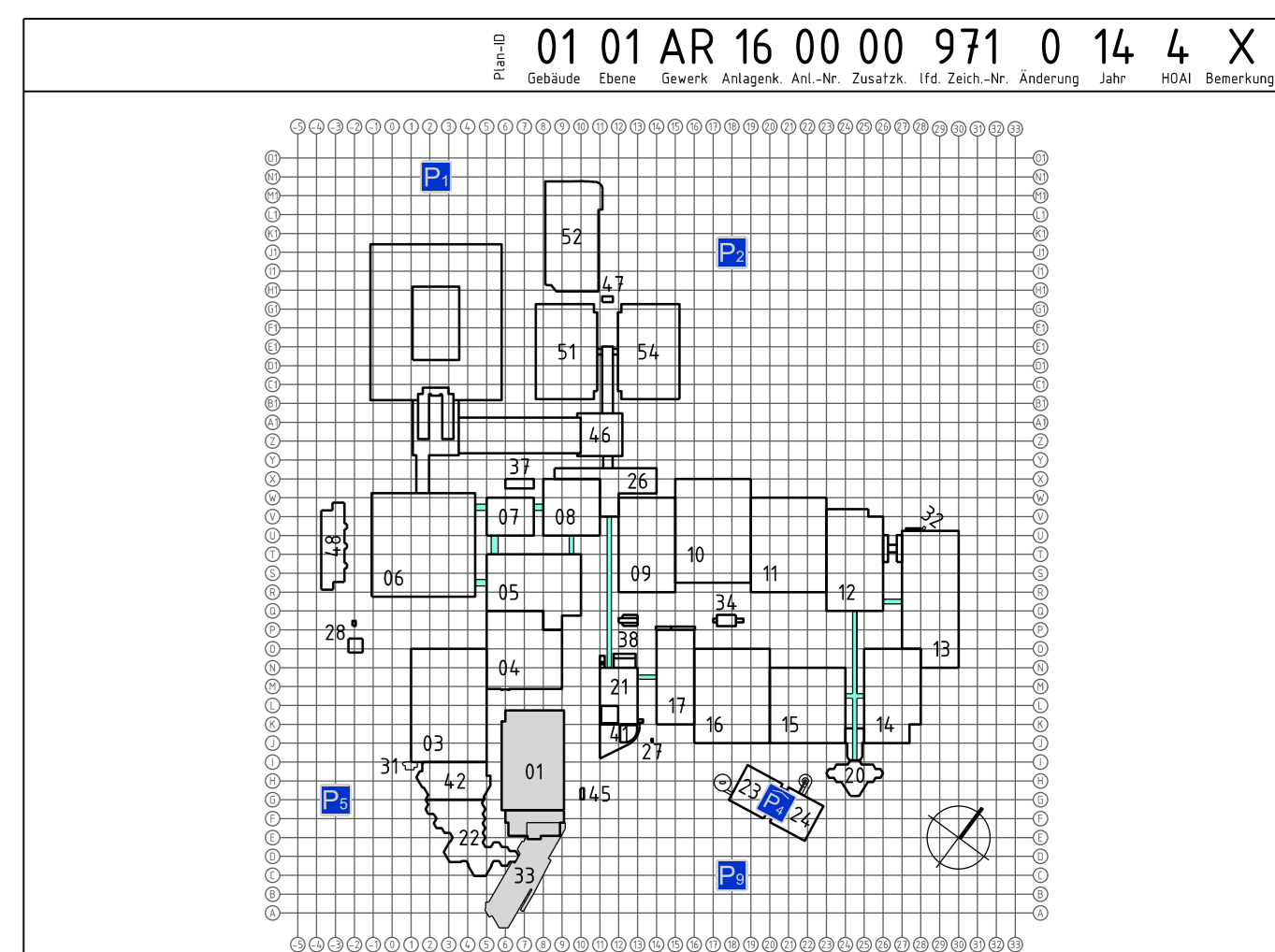

Neubau Halle 1+2 und Eingang Süd
 Bauherr: Messe Düsseldorf GmbH
 Objektplanung: slapa oberholz pszczyulny | architekten
 sop GmbH & Co. KG

Erstellen: MBÖ Blattgr: DIN A0 Überl. Index: 0
 Erst-Datum: 18.12.2015 Maßstab: 1:50 Sektor: -
 01_01_AR_16_00_00_971_0_14_4_X_2103.2017